

**T.C.  
AMASYA ÜNİVERSİTESİ**



**2021 YILI YATIRIM PROGRAMI  
İZLEME VE DEĞERLENDİRME  
RAPORU**

*STRATEJİ GELİŞTİRME DAİRE BAŞKANLIĞI*

**MART 2022**

# İÇİNDEKİLER

<b>1- GENEL DEĞERLENDİRME.....</b>	<b>1</b>
1.1. Kuruluşun Yatırımlarının Finansman Kaynakları.....	1
1.2. Kuruluşun Mevcut Üretim / Hizmet Kapasitesi .....	1
1.3. 2021 Yılı Yatırımları İle Hedeflenen ve Gerçekleşen Kapasite Artışı/Kalite Artışı/ İyileştirme	6
1.3.1. 2021 Yılı Yatırım Projeleri .....	6
<i>Muhtelif İşler Projesi</i> .....	6
<i>Kampüs Altyapı Projesi</i> .....	7
<i>Derslik ve Merkezi Birimler Projesi:</i> .....	7
1.4. 2021 Yılı Yatırım Uygulamaları .....	8
1.4.1. 2021 Yılı Yatırım Uygulamalarının Genel Durumu.....	8
<b>2- 2021 YILI PROJE UYGULAMALARI.....</b>	<b>10</b>
2.1. Devam Eden Projeler .....	10
2.1.1. Kamu Yatırım Projeleri.....	10
Amasya Üniversitesi Tıp Fakültesi Morfoloji Binası Yapım İşİ .....	10
<b>3- 2021 YILI HARCAMALARI DÖNEM GERÇEKLEŞME RAPORU .....</b>	<b>11</b>
2021 YILI KAMU YATIRIMLARININ SEKTÖRLERE DAĞILIMI.....	12

## 1- GENEL DEĞERLENDİRME

### 1.1. Kuruluşun Yatırımlarının Finansman Kaynakları

YATIRIM FİNANSMANI KAYNAK TABLOSU				
Sektör	Bütçe Türü	Toplam Proje Tutarı	2021 Yılı Program Ödeneği	2021 Yılı Revize Ödeneği
Eğitim	Özel Bütçe	83.438.638 ₺	29.770.000 ₺	29.980.384 ₺

2021 yılı yatırımlarının bütçe ödeneği 29.770.000₺ olup yıl içerisinde yapılan 210.384₺ likit karşılığı ödenek ekleme işlemi ile toplam bütçe ödenek tutarı 29.980.384₺ 'ye ulaşmıştır

### 1.2. Kuruluşun Mevcut Üretim / Hizmet Kapasitesi

#### Teknolojik Kaynaklar

NO	TÜR	SAYI
1	Masaüstü Bilgisayar	1996
2	Dizüstü Bilgisayar	786
3	Tablet Bilgisayar	20
4	Yazıcı	676
5	Barkot Yazıcı ve Okuyucular	25
6	Projeksiyonlar	388
7	Fotokopi Makinesi	48
8	Fotoğraf Makinesi	36
9	Telefon	1180
10	Kameralar	203
11	Televizyonlar	37
12	Mikroskoplar	125
13	Teleskoplar	1
14	Kesintisiz Güç Kayıtları	48
15	Data Kasaları ile Sunucu Ağ ve Cihaz Kabinleri	145
16	Dijital Ses ve Görüntü Kaydedici	54
17	İletişim Cihazları (Modem-Switch-Hub-Router vs.)	305

### Bilgisayar Laboratuvarları

Birimler	Bilgisayar Laboratuvar Sayıları		Dil Laboratuvar Sayıları	Akıllı Sınıf Sayıları
	Laboratuvar	Bilgisayar		
<i>Eğitim Fakültesi</i>	2	75		
<i>Mimarlık Fakültesi</i>	2	69	1	
<i>Tasarım Meslek Yüksekokulu</i>	1	21		
<i>Fen-Edebiyat Fakültesi</i>	1	41		
<i>Sosyal Bilimler Meslek Yüksekokulu</i>	2	80		
<i>Teknik Bilimler Meslek Yüksekokulu</i>	5	165	1	
<i>Mühendislik-Mimarlık Fakültesi</i>	3	110	1	16
<i>Mezifon Meslek Yüksekokulu</i>	4	115	1	
<i>Suluova Meslek Yüksekokulu</i>	1	40	1	31
<i>Gümüşhacıköy Hasan Duman MYO</i>	1	41		1
<i>Taşova Meslek Yüksekokulu</i>	2	62		

### Mevcut Taşıt Durumu

NO	T-SINIFI	TÜR	KULLANIM ALANI	MODELİ	EDİNİLME ŞEKLİ
1	2	Renault Megane	Üniversite Hizmeti	2008	DMO
2	2	Fiat Doblo	Üniversite Hizmeti	2009	Bağış
3	2	Opel Insignia	Üniversite Hizmeti	2011	Bağış
4	2	Audi A6 TDİ Multitronic	Makam Aracı	2011	Bağış
5	2	Renault Symbol	Üniversite Hizmeti	2012	Bağış
6	2	Renault Symbol	Üniversite Hizmeti	2012	Bağış
7	2	Renault Fluence	Üniversite Hizmeti	2013	Bağış
8	3	Renault Toros	Üniversite Hizmeti	1994	-
9	3	Renault Megane Sport Tourer	Üniversite Hizmeti	2013	Bağış
10	3	Renault Clio Sport Tourer	Üniversite Hizmeti	2017	DMO
11	5	Ford Transit Minibüs	Üniversite Hizmeti	2008	DMO
12	7	Mercedes Kapalı Kasa KaMYOnet	Makam Aracı	2010	Bağış
13	7	Ford KaMYOnet	Üniversite Hizmeti	2009	DMO
14	7	Mitsubishi KaMYOnet	Üniversite Hizmeti	2012	DMO
15	7	Ford KaMYOnet	Üniversite Hizmeti	2012	DMO
16	7	Isuzu KaMYOnet	Üniversite Hizmeti	2014	DMO
17	10	Isuzu Midibüs	Üniversite Hizmeti	2009	DMO
18	10	Volkswagen Crafter	Üniversite Hizmeti	2016	DMO
19	11-a	Otokar Sultan	Üniversite Hizmeti	2015	DMO
20	11-b	Temsa Safir Otobüs	Üniversite Hizmeti	2009	DMO
21	11-b	Temsa Safir Otobüs	Üniversite Hizmeti	2011	DMO

## Amasya Üniversitesi Fiziki Kullanım Alanları



T.C. CUMHURBAŞKANLIĞI STRATEJİ VE BÜTÇE BAŞKANLIĞI  
ÜNİVERSİTE MEKANLARI ENVANTER YÖNETİM SİSTEMİ  
AMASYA ÜNİVERSİTESİ

YERLEŞKE	BİNA ID	BİNA ADI	BİRİMİ	YAPIM TARİHİ	KAPALI ALAN	FONKSİYONU
GÜMÜŞHACIKÖY MESLEK YÜKSEKOKULU	1249027619	GÜMÜŞHACIKÖY HASAN DUMAN MESLEK YÜKSEKOKULU	MESLEK YÜKSEKOKULU	01.09.2011	2.752,30	Eğitim(E)
GÜMÜŞHACIKÖY MESLEK YÜKSEKOKULU	1249027621	GÜMÜŞHACIKÖY HASAN DUMAN MESLEK YÜKSEKOKULU KANTİN VE	KAFE/RESTORAN/KAFETERYA/KANTİN/BÜFE	18.06.2018	360,81	Sosyal
İPEKKÖY YERLEŞKESİ	1249027896	AMASYA ÜNİVERSİTESİ İPEKKÖY MİSAFİRHANESİ	MİSAFİRHANE	21.06.2018	620,46	Sosyal
İPEKKÖY YERLEŞKESİ	1249027967	FEN EDEBİYAT FAKÜLTESİ DERSLİK BLOĞU	FEN-EDEBİYAT FAKÜLTESİ	23.06.2018	3.331,13	Eğitim(E)
İPEKKÖY YERLEŞKESİ	1249027968	FEN EDEBİYAT FAKÜLTESİ İDARİ BLOĞU	FEN-EDEBİYAT FAKÜLTESİ	23.06.2018	2.943,76	Yönetim(M)
İPEKKÖY YERLEŞKESİ	1249027966	FEN EDEBİYAT FAKÜLTESİ KONFERANS VE YEMEKHANE BLOĞU	FEN-EDEBİYAT FAKÜLTESİ	23.06.2018	1.534,05	Toplantı ve
İPEKKÖY YERLEŞKESİ	1249027969	FEN EDEBİYAT FAKÜLTESİ LABORATUAR BLOĞU	FEN-EDEBİYAT FAKÜLTESİ	23.06.2018	2.188,71	Eğitim(E)
İPEKKÖY YERLEŞKESİ	1249027891	İPEKKÖY MERKEZ KANTİN	KAFE/RESTORAN/KAFETERYA/KANTİN/BÜFE	21.06.2018	221,46	Sosyal
İPEKKÖY YERLEŞKESİ	1249027970	MERKEZİ ARAŞTIRMA LABORATUARI	ARAŞTIRMA LABORATUVARI	23.06.2018	1.179,52	Araştırma(R)
İPEKKÖY YERLEŞKESİ	1249027971	SABUNCUOĞLU ŞEREFEDDİN SAĞLIK HİZMETLERİ MESLEK	SAĞLIK HİZMETLERİ MESLEK YÜKSEKOKULU	23.06.2018	1.793,74	Eğitim(E)
İPEKKÖY YERLEŞKESİ	1249027973	TRİBÜN VE SOYUNMA ODALARI	KAPALI SPOR SALONU	23.06.2018	485,59	Spor Alanları(S)
MERZİFON MESLEK YÜKSEKOKULU	1249027629	İNŞAAT - MAKİNE LABORATUARI	MESLEK YÜKSEKOKULU	19.06.2018	284,08	Eğitim(E)
MERZİFON MESLEK YÜKSEKOKULU	1249027625	KAPALI SPOR SALONU	MESLEK YÜKSEKOKULU	18.06.2018	1.373,08	Spor Alanları(S)
MERZİFON MESLEK YÜKSEKOKULU	1249027630	MERKEZİ KANTİN	MESLEK YÜKSEKOKULU	19.06.2018	95,92	Sosyal
MERZİFON MESLEK YÜKSEKOKULU	1249027627	MERZİFON MESLEK YÜKSEKOKULU A BLOK	MESLEK YÜKSEKOKULU	19.06.2018	656,24	Eğitim(E)
MERZİFON MESLEK YÜKSEKOKULU	1249027628	MERZİFON MESLEK YÜKSEKOKULU B BLOK	MESLEK YÜKSEKOKULU	19.06.2018	2.290,85	Eğitim(E)
MERZİFON MESLEK YÜKSEKOKULU	1249027624	MERZİFON MESLEK YÜKSEKOKULU İDARİ BİNASI	MESLEK YÜKSEKOKULU	18.06.2018	472,60	Yönetim(M)
MERZİFON MESLEK YÜKSEKOKULU	1249027626	YEMEKHANE	MESLEK YÜKSEKOKULU	19.06.2018	342,03	Sosyal
MERZİFON YAKACIK YERLEŞKESİ	1249032850	MERZİFON İKTİSADİ VE İDARİ BİRİMLER FAKÜLTESİ	İKTİSADİ VE İDARİ BİLİMLER FAKÜLTESİ	30.08.2018	3.406,92	Eğitim(E)
MERZİFON YAKACIK YERLEŞKESİ	1249032848	MERZİFON MESLEK YÜKSEKOKULU	MESLEK YÜKSEKOKULU	30.08.2018	3.071,99	Eğitim(E)
MİLLİ HAKİMİYET YERLEŞKESİ	1249030088	AMASYA ÜNİVERSİTESİ HÜSEYİN HÜSAMEDDİN YASAR KÜTÜPHANESİ	KÜTÜPHANE	01.01.2013	5.747,56	Kütüphane(L)
MİLLİ HAKİMİYET YERLEŞKESİ	1249030085	EĞİTİM FAKÜLTESİ A BLOK	EĞİTİM FAKÜLTESİ	18.07.2018	2.979,67	Yönetim(M)
MİLLİ HAKİMİYET YERLEŞKESİ	1249030086	EĞİTİM FAKÜLTESİ B BLOK	EĞİTİM FAKÜLTESİ	18.07.2018	4.098,74	Eğitim(E)
MİLLİ HAKİMİYET YERLEŞKESİ	1249030087	EĞİTİM FAKÜLTESİ C BLOK	EĞİTİM FAKÜLTESİ	18.07.2018	6.221,34	Eğitim(E)
MİLLİ HAKİMİYET YERLEŞKESİ	1249030089	EĞİTİM FAKÜLTESİ KONGRE VE KÜLTÜR MERKEZİ	KÜLTÜR VE ARAŞTIRMA MERKEZİ	18.07.2018	1.868,43	Toplantı ve

MİLLİ HAKİMİYET YERLEŞKESİ	1249030092	REKTÖRLÜK VE İDARİ BİRİMLER	REKTÖRLÜK	18.07.2018	14.142,94	Yönetim(M)
MİLLİ HAKİMİYET YERLEŞKESİ	1249030091	TRİBÜN VE SOYUNMA ODALARI	KAPALI SPOR SALONU	18.07.2018	489,26	Spor Alanları(S)
SULUOVA MESLEK YÜKSEKOKULU YERLEŞKESİ	1249027788	SULUOVA MESLEK YÜKSEKOKULU A BLOK	MESLEK YÜKSEKOKULU	20.06.2018	1.171,89	Yönetim(M)
SULUOVA MESLEK YÜKSEKOKULU YERLEŞKESİ	1249027789	SULUOVA MESLEK YÜKSEKOKULU B BLOK	MESLEK YÜKSEKOKULU	20.06.2018	543,04	Eğitim(E)
SULUOVA MESLEK YÜKSEKOKULU YERLEŞKESİ	1249027790	SULUOVA MESLEK YÜKSEKOKULU C BLOK	MESLEK YÜKSEKOKULU	20.06.2018	3.801,22	Eğitim(E)
SULUOVA MESLEK YÜKSEKOKULU YERLEŞKESİ	1249027792	SULUOVA MESLEK YÜKSEKOKULU KONFERANS SALONU	MESLEK YÜKSEKOKULU	20.06.2018	1.205,07	Toplantı ve
TAŞOVA MESLEK YÜKSEKOKULU YERLEŞKESİ	1249029991	TAŞOVA YÜKSEL AKIN MESLEK YÜKSEKOKULU	MESLEK YÜKSEKOKULU	17.07.2018	2.381,12	Eğitim(E)
TAŞOVA MESLEK YÜKSEKOKULU YERLEŞKESİ	1249032847	TAŞOVA YÜKSEL AKIN MYO KONFERANS SALONU VE KAFETERYA	MESLEK YÜKSEKOKULU	30.08.2018	1.521,50	Sosyal
YEŞİLİRMAK YERLEŞKESİ	1249037284	AMASYA ÜNİVERSİTESİ İLAHİYAT FAKÜLTESİ CAMİİ	CAMİ	09.09.2021	3.139,51	Diğer(O)
YEŞİLİRMAK YERLEŞKESİ	1249030106	İLAHİYAT FAKÜLTESİ	İLAHİYAT FAKÜLTESİ	18.07.2018	10.076,34	Eğitim(E)
YEŞİLİRMAK YERLEŞKESİ	1249030096	KAPALI SPOR SALONU	KAPALI SPOR SALONU	15.04.2011	3.105,80	Spor Alanları(S)
YEŞİLİRMAK YERLEŞKESİ	1249030101	MAKİNE-OTOMOTİV LABORATUARI	TEKNİK BİLİMLER MESLEK YÜKSEKOKULU	19.12.2013	1.089,56	Eğitim(E)
YEŞİLİRMAK YERLEŞKESİ	1249030099	MERKEZ KANTİN	KAFE/RESTORAN/KAFETERYA/KANTİN/BÜFE	21.12.2009	413,21	Sosyal
YEŞİLİRMAK YERLEŞKESİ	1249030100	MERKEZ KÜTÜPHANE	KÜTÜPHANE	01.01.1992	497,44	Kütüphane(L)
YEŞİLİRMAK YERLEŞKESİ	1249030104	MERKEZİ ATÖLYE	ATÖLYE	18.07.2018	1.039,14	Diğer(O)
YEŞİLİRMAK YERLEŞKESİ	1249030947	MİMARLIK FAKÜLTESİ DERSLİK BLOK	MİMARLIK FAKÜLTESİ	26.07.2018	5.110,87	Eğitim(E)
YEŞİLİRMAK YERLEŞKESİ	1249030098	MİMARLIK FAKÜLTESİ İDARİ BLOK	MİMARLIK FAKÜLTESİ	18.07.2018	2.135,40	Yönetim(M)
YEŞİLİRMAK YERLEŞKESİ	1249032229	MÜHENDİSLİK-MİMARLIK FAKÜLTESİ C BLOK	MÜHENDİSLİK-MİMARLIK FAKÜLTESİ	08.08.2018	1.902,27	Eğitim(E)
YEŞİLİRMAK YERLEŞKESİ	1249030094	MÜHENDİSLİK-MİMARLIK FAKÜLTESİ A BLOK	MÜHENDİSLİK-MİMARLIK FAKÜLTESİ	18.07.2018	3.512,59	Yönetim(M)
YEŞİLİRMAK YERLEŞKESİ	1249032227	MÜHENDİSLİK-MİMARLIK FAKÜLTESİ B BLOK	MÜHENDİSLİK-MİMARLIK FAKÜLTESİ	08.08.2018	2.638,45	Eğitim(E)
YEŞİLİRMAK YERLEŞKESİ	1249032230	MÜHENDİSLİK-MİMARLIK FAKÜLTESİ D BLOK	MÜHENDİSLİK-MİMARLIK FAKÜLTESİ	08.08.2018	3.695,19	Sosyal
YEŞİLİRMAK YERLEŞKESİ	1249030093	SOSYAL BİLİMLER MESLEK YÜKSEKOKULU	SOSYAL BİLİMLER MESLEK YÜKSEKOKULU	18.07.2018	4.549,87	Eğitim(E)
YEŞİLİRMAK YERLEŞKESİ	1249030492	TEKNİK BİLİMLER MESLEK YÜKSEKOKULU A BLOK	TEKNİK BİLİMLER MESLEK YÜKSEKOKULU	21.07.2018	3.534,35	Eğitim(E)
YEŞİLİRMAK YERLEŞKESİ	1249030103	TEKNİK BİLİMLER MESLEK YÜKSEKOKULU İ BLOK	TEKNİK BİLİMLER MESLEK YÜKSEKOKULU	18.07.2018	3.905,96	Eğitim(E)
YEŞİLİRMAK YERLEŞKESİ	1249030105	TİRÜBÜN VE SOYUNMA ODALARI	KAPALI SPOR SALONU	18.07.2018	271,99	Spor Alanları(S)
YEŞİLİRMAK YERLEŞKESİ	1249030095	YABANCI DİLLER YÜKSEKOKULU VE UZAKTAN EĞİTİM MERKEZİ	YABANCI DİLLER YÜKSEKOKULU	18.07.2018	2.490,43	Eğitim(E)
YEŞİLİRMAK YERLEŞKESİ	1249030102	YARI OLİMPİK KAPALI YÜZME HAVUZU	YÜZME HAVUZLARI	18.07.2018	5.681,57	Spor Alanları(S)
YEŞİLİRMAK YERLEŞKESİ	1249032844	YERLEŞKE KULLANIM SUYU DEPOSU VE DAĞITIM MERKEZİ	SU DEPOSU	30.08.2018	269,95	Diğer(O)
				<b>TOPLAM</b>	<b>134.636,88</b>	

# Amasya Üniversitesi Teşkilat Şeması

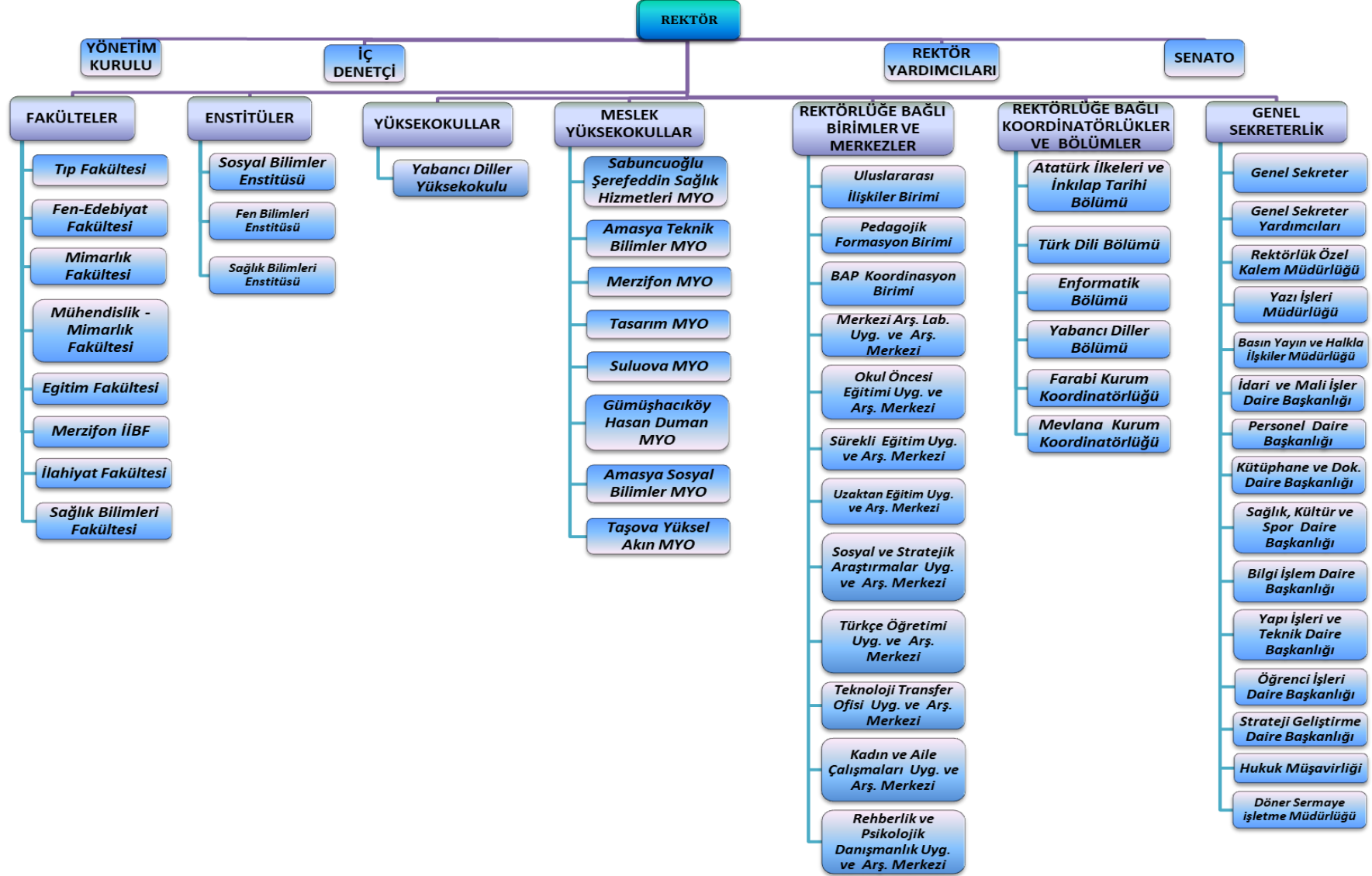

### 1.3. 2021 Yılı Yatırımları İle Hedeflenen ve Gerçekleşen Kapasite Artışı/Kalite Artışı/ İyileştirme

2021 Yılı Yatırım Programında “Derslik ve Merkezi Birimler Projesi” kapsamında yer alan Tıp Fakültesi ve Morfoloji Binası (15.000 m<sup>2</sup>) Yapım İşinin, 2021 Aralık ayı itibariyle %83'lük kısmı tamamlanmıştır. Yüklenici firmanın 4735 sayılı Kanununun Geçici 4. Maddesi kapsamında yapmış olduğu tasfiye başvurusuna istinaden mahkeme tarafında verilen yürütmeyi durdurma ara kararı nedeniyle inşaat faaliyetleri durdurulmuştur. Tasfiye süreci sona erdiğinde ikmal inşaatı yapım işine başlanacaktır.

2021 Yılı Yatırım Programında; “Kampüs Altyapı Projesi” kapsamında Üniversitemiz yerleşkelerinde yer alan binalarımızın çevre düzenleme, doğalgaz dönüşümü, elektrik ve su tesisatı iyileştirme vb. işleri yapılmıştır.

2021 Yılı Yatırım Programında; “Muhtelif İşler Projesi” kapsamında Üniversitemiz yerleşkelerinde yer alan binalarımızın bakım onarım, güçlendirme, iyileştirme vb. işleri ile bilgi ve iletişim, makine-teçhizat alım ve bakımı yapılmıştır.

#### 1.3.1. 2021 Yılı Yatırım Projeleri

##### *Muhtelif İşler Projesi*

Bu kapsamda Makine-Teçhizat Alımları, Bilgi Teknolojileri ve Büyük Onarım alt projeleri yer almaktadır.

<b>PROJE ADI</b>	<b>PROGRAM ÖDENEĞİ</b>	<b>EKLENEN</b>	<b>DÜŞÜLEN</b>	<b>TOPLAM</b>	<b>HARCAMA</b>
<b>Muhtelif İşler</b>	4.270.000₺	1.803.460₺	583.460₺	5.490.000₺	5.469.525₺
<b>Alt Proje Adı</b>	<b>Program Ödeneği</b>	<b>Eklenen</b>	<b>Düşülen</b>	<b>Toplam</b>	<b>Harcama</b>
<b>Makine-Teçhizat Alımları Projesi</b>	2.800.000₺	70.000₺	385.000₺	2.485.000₺	2.484.470₺
<b>Bilgi ve İletişim Teknolojileri Projesi</b>	500.000₺	265.000₺	170.000₺	595.000₺	594.612₺
<b>Bakım Onarım Projesi</b>	970.000₺	1.468.460₺	28.460₺	2.410.000₺	2.390.443₺

Yıl içerisinde Büyük Onarım alt projesine Menkul Malların Büyük Onarım Giderleri eklenmiş olup, yıl içinde yapılan ekleme işlemleri, projeler arası aktarma işlemleri ve yedek ödenek aktarma işlemleri ile Bakım Onarım Alt Projesinin ödeneği 2.410.000₺'ye ulaşmıştır. Bakım Onarım Projesi Gayrimenkul Büyük Onarım Giderleri ile Menkul Malların Büyük Onarım Giderlerini kapsamaktadır.



### **Yayın Alımı Projesi**

Program ödeneđi 500.000 ₺ olan bu proje kapsamında 220.000₺ projeler arası ödenek aktarma işlemi yapılmıř, toplam ödenek 720.000₺' ye yükselmiştir. Proje kapsamında belirlenen hedeflerin gerçekleştirilmesi için yıl içerisinde 719,981₺'lik harcama yapılmıştır.

<b>PROJE ADI</b>	<b>PROGRAM ÖDENEĐİ</b>	<b>EKLENEN</b>	<b>DÜŐÜLEN</b>	<b>TOPLAM</b>	<b>HARCAMA</b>
<b>Yayın Alımları</b>	500.000₺	220.000₺	-	720.000₺	719.981₺

### **Çeřitli Ünitelerin Etüt Projesi**

Program ödeneđi 100.000 ₺ olan bu proje kapsamında 350.000₺ projeler arası ödenek aktarma işlemi yapılmıř, toplam ödenek 450.000₺' ye yükselmiştir. Proje kapsamında belirlenen hedeflerin gerçekleştirilmesi için 2021 yıl içerisinde 120.835₺'lik harcama yapılmıştır.

<b>PROJE ADI</b>	<b>PROGRAM ÖDENEĐİ</b>	<b>EKLENEN</b>	<b>DÜŐÜLEN</b>	<b>TOPLAM</b>	<b>HARCAMA</b>
<b>Çeřitli Ünitelerin Etüt Projesi</b>	100.000₺	350.000₺	-	450.000₺	120.835₺

### **Kampus Altyapı Projesi**

Program ödeneđi 2.500.000 ₺ olan Kampus Altyapı Projesi için 2021 yılı içerisinde 1.790.000 ₺ tenkis işlemi yapılarak toplam ödenek tutarı 710.000 ₺'ye düşürülmüřtür. Bu proje kapsamında belirlenen hedeflerin gerçekleştirilmesi için yıl içerisinde 617.090 ₺ harcama yapılmıştır.

<b>PROJE ADI</b>	<b>PROGRAM ÖDENEĐİ</b>	<b>EKLENEN</b>	<b>DÜŐÜLEN</b>	<b>TOPLAM</b>	<b>HARCAMA</b>
<b>Kampus Altyapı Projesi</b>	2.500.000₺	-	1.790.000₺	710.000₺	617.090₺

### **Derslik ve Merkezi Birimler Projesi:**

Program ödeneđi 22.400.000 ₺ olan Derslik ve Merkezi Birimler Projesine 2021 yılı içerisinde 210.384₺ ödenek ekleme işlemi yapılarak toplam ödenek tutarı 22.610.384 ₺'ye yükseltilmiştir. Bu proje kapsamında belirlenen hedeflerin gerçekleştirilmesi için yıl içerisinde 13.817.712 ₺ harcama yapılmıştır.

<b>PROJE ADI</b>	<b>PROGRAM ÖDENEĐİ</b>	<b>EKLENEN</b>	<b>DÜŐÜLEN</b>	<b>TOPLAM</b>	<b>HARCAMA</b>
<b>Derslik ve Merkezi Birimler Projesi</b>	22.400.000₺	210.384₺	-	22.610.384₺	13.817.712₺

## 1.4. 2021 Yılı Yatırım Uygulamaları

### 1.4.1. 2021 Yılı Yatırım Uygulamalarının Genel Durumu

2021 YILI YATIRIM HARCAMALARININ BÜTÇE ÖDENEK DAĞILIMI				
	KBÖ	REVİZE ÖDENEK	HARCAMA	HARCAMA ORANI
<b>06- SERMAYE GİDERLERİ</b>	<b>29.770.000</b>	<b>29.980.384 ₺</b>	<b>20.745.144 ₺</b>	<b>69,19%</b>
06.1- MAMUL MAL ALIMLARI	3.300.000 ₺	3.205.000 ₺	3.204.452 ₺	99,98%
06.3- GAYRİ MADDİ HAK ALIMLARI	500.000 ₺	595.000 ₺	594.612 ₺	99,99%
06.5- GAYRİMENKUL SERMAYE ÜRETİM GİDERLERİ	25.000.000 ₺	23.770.384 ₺	14.555.637₺	61,23%
06.6- MENKUL MALLARIN BÜYÜK ONARIM GİDERLERİ	-	71.540₺	71.540₺	100%
06.7- GAYRİMENKUL BÜYÜK ONARIM GİDERLERİ	970.000 ₺	2.338.460₺	2.318.903 ₺	99,16%

2021 yılı yatırımlarının bütçe ödeneği 29.770.000₺ olup yıl içerisinde yapılan likit karşılığı ödenek ekleme işlemi ile toplam bütçe ödenek tutarı 29.980.384₺ 'ye ulaşmıştır. Bu tutarın 20.745.144 ₺'si harcanmış olup yatırım bütçesi gerçekleşme oranı %69,19 olarak sonuçlanmıştır.

## 2021 YILI YATIRIM HARCAMALARI BÜTÇE ÖDENEK DAĞILIMI

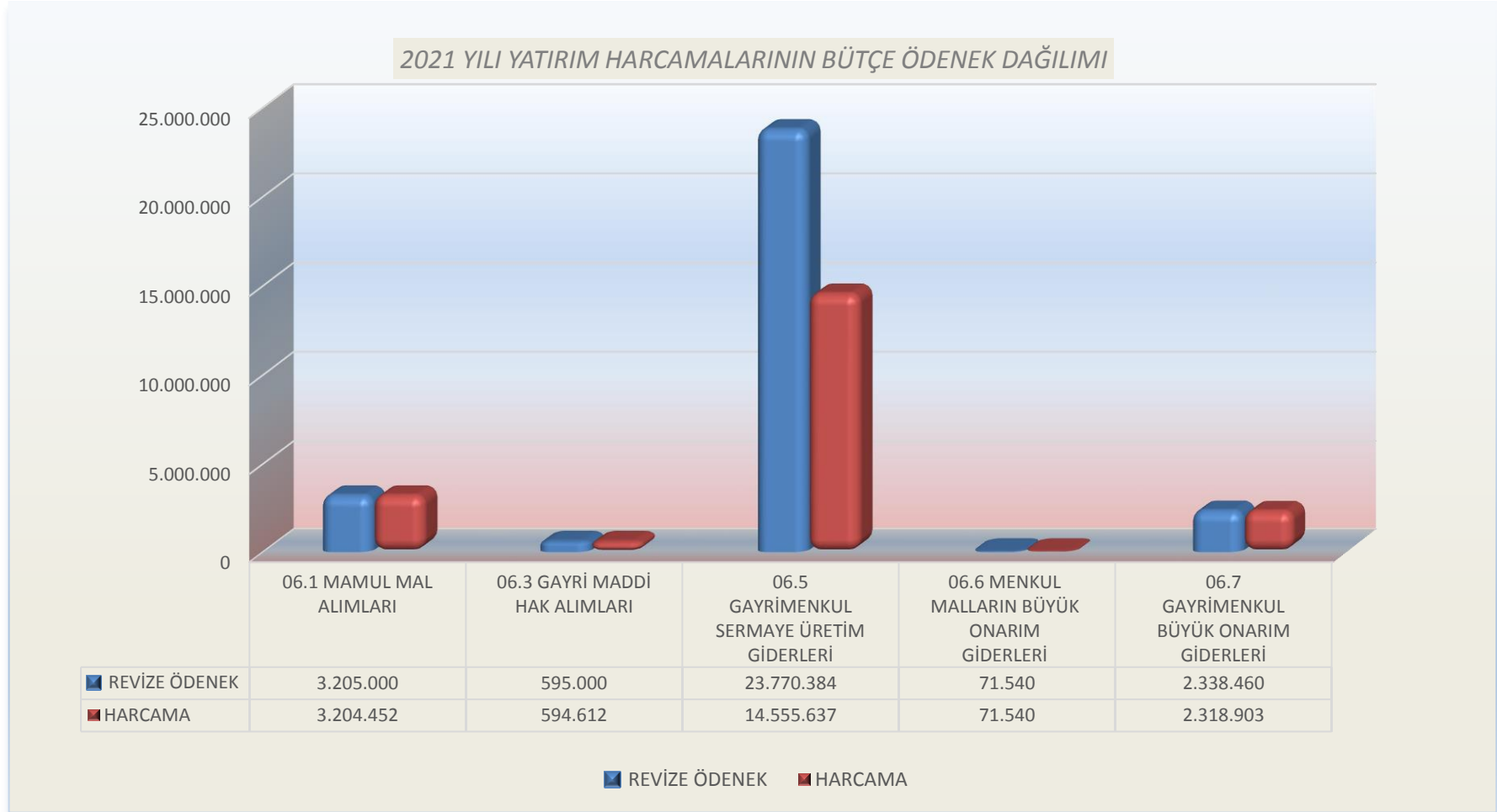

## 2- 2021 YILI PROJE UYGULAMALARI

### 2.1. Devam Eden Projeler

#### 2.1.1. Kamu Yatırım Projeleri

##### Amasya Üniversitesi Tıp Fakültesi Morfoloji Binası Yapım İşi

Bu proje ile Amasya halkının ihtiyaç duyduğunda faydalanabilmeleri için ihtisas gerektiren alanlarda uzman doktor yetiştirerek Samsun ve Tokat gibi çevre Üniversite Hastanelerine sevk edilen hasta sayısını azaltmak ve bu suretle müdahale süresini kısaltarak daha fazla hastayı tedavi etmek amaçlanmaktadır.

2017 yılında yürütölmeye başlanan 15.000 m2 alana sahip Tıp Fakültesi Morfoloji Binası Yapım İşi, devam eden proje niteliğinde olup 2021 Aralık ayı itibariyle projenin %84,17'lik kısmı tamamlanmıştır. Yüklenici firmanın, 4735 sayılı Kanunun Geçici 4.maddesi kapsamında yapmış olduğu tasfiye başvurusuna istinaden mahkeme tarafından verilen yürütmeyi durdurma ara kararı nedeniyle inşaat faaliyetleri durdurulmuştur. Tasfiye süreci sona erdiğinde ikmal inşaatı yapım işine başlanacaktır.

<b>ÜNİVERSİTEMİZDE DEVAM EDEN PROJELER</b> <b>EĞİTİM SEKTÖRÜ PROJELERİ (Derslik ve Merkezi Birimler)</b> <b>Tıp Fakültesi Derslik Binası Yapım İşi</b>	
PROJE NUMARASI	2008H030710-0001
PROJENİN/İŞİN ADI	Tıp Fakültesi Morfoloji Binası Yapım İşi
PROJENİN YERİ VE İLÇESİ	AMASYA/Merkez
PROJENİN KAPSAMI KARAKTERİSTİĞİ	15.000 M2 İnşaat+Donatım
PROJENİN ÖNEMİ	Bu proje ile Amasya halkının ihtiyaç duyduğunda faydalanabilmeleri için ihtisas gerektiren alanlarda uzman doktor yetiştirerek Samsun ve Tokat gibi çevre Üniversite Hastanelerine sevk edilen hasta sayısını azaltmak ve bu suretle müdahale süresini kısaltarak daha fazla hastayı tedavi etmek amaçlanmaktadır.
YATIRIMCI KURULUŞ	Amasya Üniversitesi Rektörlüğü
İHALE TARİHİ ve YÜKLENİCİ	20.01.2017 – İntaş Taah.Yap.San.Tic.A.Ş.
İŞE BAŞLAMA TARİHİ	31.03.2017
İŞİN BİTİŞ TARİHİ	4735/4.md. kapsamında durdurulmuştur
PROJE TUTARI	49.621.606,26 TL (KDV Dahil)
2021 YILI ARALIK AYI İTİBARIYLA HARCANAN ÖDENEK	36.914.319,97 TL
2021 YILI ÖDENEĞİ	22.610.384,00 TL
İŞİN BİTİRİLEBİLMESİ İÇİN GEREKLİ ÖDENEK	12.707.286,29 TL (KDV Dahil)
PROJENİN DURUMU ve AÇIKLAMALAR	15.000 m <sup>2</sup> kapalı alana sahip Tıp Fakültesi Morfoloji Binası Yapım İşinin 2021 Aralık ayı itibariyle %83'lük kısmı tamamlanmıştır.4735 sayılı Kanunun Geçici 4.maddesi kapsamında yüklenicinin tasfiye başvurusuna mahkeme tarafından verilen yürütmeyi durdurma ara kararı nedeniyle inşaat faaliyetleri durdurulmuştur.

### 3- 2021 YILI HARCAMALARI DÖNEM GERÇEKLEŞME RAPORU

SEKTÖRÜ: EĞİTİM - YÜKSEKÖĞRETİM

PROJE SAHİBİ: AMASYA ÜNİ.

PROJE NO	PROJE ADI	YERİ	KARAKTERİSTİĞİ	BAŞLAMA BİTİŞ YILI	PROJE TUTARI		2020 YILI SONU KÜMÜLATİF HARCAMA		2021 YILI YATIRIMI	
					DIŞ KREDİ	TOPLAM	DIŞ KREDİ	TOPLAM	DIŞ KREDİ	TOPLAM
<b>AMASYA ÜNİVERSİTESİ</b>					-	<b>83.438.638</b>	-	<b>53.458.254</b>	-	<b>29.980.384</b>
<b>A) ETÜD-PROJE İŞLERİ TOPLAMI</b>					-	<b>450.000</b>	-	-	-	<b>450.000</b>
a) 2021 yılında bitenler					-	450.000	-	-	-	450.000
2021H03-168368	Çeşitli Ünitelerin Etüt Projesi	Amasya	Etüt-Proje	2021-2021	✓	450.000	✓		✓	450.000
<b>B) DEVAM EDEN PROJELER TOPLAMI</b>					-	<b>76.778.638</b>	-	<b>53.458.254</b>	-	<b>23.320.384</b>
a) 2021 yılında bitenler					-	76.778.638	-	53.458.254	-	23.320.384
2008H03-914	Kampüs Altyapısı	Amasya	Doğalgaz Dönüşümü, Elektrik hattı, Kampüs İçi Yol, Kanalizasyon hattı, Peyzaj, Su isale hattı, Telefon hattı	2008-2021	✓	25.276.000	✓	24.566.000	✓	710.000
2008H03-915	Derslik ve Merkezi Birimler	Amasya	Eğitim (15.000 m <sup>2</sup> )	2008-2021	✓	51.502.638	✓	28.892.254	✓	22.610.384
	Tıp Fakültesi Morfoloji Binası	Amasya	Eğitim (15.000 m <sup>2</sup> )	2017-2021	✓	51.502.638	✓	28.892.254	✓	22.610.384
<b>C) YENİ PROJELER TOPLAMI</b>					-	<b>6.210.000</b>	-	-	-	<b>6.210.000</b>
a) 2021 yılında bitenler					-	6.210.000	-	-	-	6.210.000
2021H03-168366	Yayın Alımı	Amasya	Basılı Yayın Alımı, Elektronik Yayın Alımı	2021-2021	✓	720.000	✓		✓	720.000
2021H03-168370	Muhtelif İşler	Amasya	Bakım Onarım, BİT, Kesin Hesap, Makine-Teçhizat	2021-2021	✓	5.490.000	✓		✓	5.490.000

## 2021 YILI KAMU YATIRIMLARININ SEKTÖRLERE DAĞILIMI

2021 YILI KAMU YATIRIMLARININ SEKTÖRLERE GÖRE DAĞILIMI													
SEKTÖRLER	PROJE SAYISI	PROJE TUTARI		2020 SONU KÜMÜLATİF HARCAMA		ETÜD PROJE		DEVAM EDEN PROJELER		YENİ PROJELER		2021 YATIRIMI	
		DIŞ KREDİ	TOPLAM	DIŞ KREDİ	TOPLAM	DIŞ KREDİ	TOPLAM	DIŞ KREDİ	TOPLAM	DIŞ KREDİ	TOPLAM	DIŞ KREDİ	TOPLAM
EĞİTİM	5		83.438.638		53.458.254		450.000		23.320.384		6.210.000		29.980.384
<b>TOPLAM</b>	<b>5</b>		<b>83.438.638</b>		<b>53.458.254</b>		<b>450.000</b>		<b>23.320.384</b>		<b>6.210.000</b>		<b>29.980.384</b>